

INGENIERÍA ELECTRÓNICA

1	090001	21	090021
2	090002	22	090022
3	090003	23	090023
4	090004	24	090024
5	090005	25	090025
6	090006	26	090026
7	090007	27	090027
8	090008	28	090028
9	090009	29	090029
10	090010	30	090030
11	090011	31	090031
12	090012	32	090032
13	090013	33	090033
14	090014	34	090034
15	090015	35	090035
16	090016	36	090036
17	090017	37	090037
18	090018	38	090038
19	090019	39	070018
20	090020		

ASPIRANTES CURSO DE FORMACIÓN PROFESIONAL A LA INGENIERÍA Y LICENCIATURA

SERVICIOS ESCOLARES

Liga con información necesaria para el proceso de inscripción y costo, ingresar a partir del **25 de noviembre**.

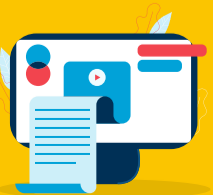

<https://www.puebla.tecnm.mx/nuevo-ingreso/>

Si requieres Comprobante Fiscal Digital por internet [CFDI] deberá solicitarlo únicamente el mismo día de haber realizado tu pago al correo electrónico:

facturas_01@puebla.tecnm.mx indicando como asunto: **CONCEPTO QUE PAGA**

Deberá adjuntar:

- Imagen de ficha [as] con nombre completo y concepto de pago.
- Constancia de Situación Fiscal [CSF], en caso de tener más de un Régimen Fiscal, especificar con cuál se va a facturar.
- Si la factura la solicita una persona física:

El uso del CFDI será de acuerdo con la normativa emitida por la Secretaría de Hacienda y Crédito Plasmada en la Ley del Impuesto Sobre la Renta, al no ser una deducción personal, será timbrado S01 Sin efectos fiscales.

Si lo solicita una persona moral

- Método de pago
- Forma de pago
- Uso de CFDI.
- Concepto de facturación.
- Indicar número telefónico.
- El CFDI se enviará al correo electrónico de la persona que lo solicita.

NOTA: Deberás conservar la ficha para cualquier aclaración.

IMPORTANTE: No se hacen devoluciones por pagos indebidos o por diferencias pagadas de más.